



20.-24.08.2019

Kunden-Nr.

0	4	8	0
---	---	---	---

--	--	--	--	--	--	--	--

## Anmeldung für Hauptaussteller

Einsendung obligatorisch. Nur gültig mit ausgefülltem Produktverzeichnis (Formular 1.30/1.31)!

**1.10**

### 1 Hauptaussteller

#### 1.1 Adresse\* (=Leistungsempfänger auf Rechnung):

Firma/Name: (mit Angabe der Rechtsform, z.B. AG, GmbH, KG, OHG,...)

\_\_\_\_\_

Straße: \_\_\_\_\_

PLZ / Ort: \_\_\_\_\_

Postfach: \_\_\_\_\_

PLZ / Ort: \_\_\_\_\_

Land / Bundesland: \_\_\_\_\_

Telefon: \_\_\_\_\_

E-Mail: \_\_\_\_\_

Internet: \_\_\_\_\_

\*Diese Angaben werden in sämtlichen Ausstellerverzeichnissen veröffentlicht.

Inhaber / Geschäftsführer:

Herr  Frau

**Korrespondenzsprache:**

deutsch  englisch

**Alphabetische  
Einsortierung  
unter Buchstabe:**

\_\_\_\_\_

**Ansprechpartner für die Veranstaltung ist:**

Herr  Frau

Telefon: \_\_\_\_\_

Mobilnummer: \_\_\_\_\_

E-Mail: \_\_\_\_\_

**Ansprechpartner für Marketingpaket (u.A. Matchmaking,  
Terminvereinbarung) ist:**

Herr  Frau

Telefon: \_\_\_\_\_

E-Mail: \_\_\_\_\_

#### 1.3 Wir sind eingetragen:

im Handelsregister

Beim Amtsgericht: \_\_\_\_\_

Handels-Register Nr.: \_\_\_\_\_

#### 1.4 Umsatzsteuer-Identifikationsnummer:

(Pflichtangabe für Aussteller aus EU-Staaten)

\_\_\_\_\_

#### 1.5 Wir sind ein Mitglied folgender Verbände:

\_\_\_\_\_

\_\_\_\_\_

### 2 Sonstige Angaben

#### 2.1 Benötigen Sie eine PO-Nummer?

ja  nein

#### 2.2 Gibt es einen abweichenden Rechnungs- oder Korrespondenzempfänger?

ja (Bitte auf Formular 1.11 angeben)

nein

### 3 Standbau

#### 3.1 Standbau durch die Koelnmesse gewünscht?

ja (Bitte Formular S.12 ausfüllen oder online im  
Standkonfigurator buchen)

nein

#### Datenschutzhinweis:

Sie können unseren Datenschutzhinweis im Gesamtdokument der Anmeldeunterlagen sowie jederzeit unter [www.koelnmesse.de/datenschutzhinweis](http://www.koelnmesse.de/datenschutzhinweis) einsehen.

Gerne würden wir mit Ihnen zukünftig in Kontakt bleiben, um Sie über Veranstaltungen und ähnliche Dienstleistungen in für Sie passender Form zu informieren. Dafür möchten wir Sie um Ihr Einverständnis für die elektronische Kontaktaufnahme bitten.

Ich bin damit einverstanden, dass mich die Koelnmesse GmbH, bzw. deren zuständige ausländische Tochtergesellschaft bzw.

Handelsvertreter, per E-Mail über zukünftige auch im Ausland organisierte und ähnliche Messen/Veranstaltungen/Plattformen informiert. Eine Liste der zur Koelnmesse GmbH gehörenden Tochtergesellschaften und Handelsvertreter befindet sich mit weiteren Einzelheiten zum Datenschutz im Gesamtdokument der Anmeldeunterlagen sowie jederzeit einsehbar unter [www.koelnmesse.de/datenschutzhinweis](http://www.koelnmesse.de/datenschutzhinweis).

Meine Einwilligung kann ich jederzeit für die Zukunft widerrufen (per E-Mail an [datenschutz-km@koelnmesse.de](mailto:datenschutz-km@koelnmesse.de)).

Gerne würden wir Ihre Daten an den ideellen Träger der gamescom, den game - Verband der deutschen Games-Branche e.V. weitergeben, damit dieser Sie ebenfalls mit Informationen ansprechen kann.

**Einwilligung zur Weitergabe an andere Gesellschaften und zu deren Ansprache:**

Ich bin mit der Weitergabe meiner Daten an den game - Verband der deutschen Games-Branche e.V. und die werbende Ansprache auch durch diesen einverstanden. Meine Einwilligung kann ich jederzeit für die Zukunft widerrufen (per E-Mail an [info@game.de](mailto:info@game.de)).

Mit Unterzeichnung des Anmeldeformulars erkennen wir die Teilnahmebedingungen der Koelnmesse GmbH – Allgemeiner Teil und Besonderer Teil – die Technischen Richtlinien sowie die auf diesem Formular und den Bestellscheinen festgelegten Ergänzungen als verbindlich an.

Die auf dem Formular 1.10 gemachten Angaben zur Rechnungsanschrift sind verbindlich. Die Ausstellung einer neuen Rechnung aus Gründen, die die Koelnmesse GmbH nicht zu vertreten hat, ist kostenpflichtig. Pro neue Rechnung werden pauschal 100,00 Euro berechnet. Eine abweichende Rechnungsanschrift können Sie auf dem Dokument 1.11 angeben.

Die Anmeldung ist nur mit ausgefülltem Produktverzeichnis/ Formular 1.30/1.31 gültig!



Ort, Datum, rechtsverbindliche Unterschrift und Firmenstempel des Hauptausstellers



Name Hauptaussteller:

Kunden-Nr.

0 4 8 0

--	--	--	--	--	--	--	--

**business area / offen: 20. - 22. August 2019**

Bitte beachten Sie die Besonderen Teilnahmebedingungen für die business area!

Eine Flächenbuchung in der business area ist nur in Verbindung mit Buchung einer Fläche in der entertainment area möglich. Unternehmen ohne endverbraucherrelevante Produkte sind von dieser Regelung ausgenommen (vgl. Besondere Teilnahmebedingungen Pkt. 3) und müssen einen einmaligen Zuschlag von 500,00 Euro zahlen.

Wir bestellen folgende Standfläche zum Preis von (zzgl. Mehrwertsteuer):

**Flächenmiete (Standbau durch Aussteller)** Fläche business areaFläche in m<sup>2</sup>

Frontbreite in m                      min                      max

Tiefe in m                                      min                      max

Preis für Aussteller...	Bei Anmeldung	
	bis 14.02.2019	ab 15.02.2019
<input type="checkbox"/> ... mit Präsenz in entertainment area	90,00 €	105,00 €
<input type="checkbox"/> ... ohne Präsenz in entertainment area*	137,00 €	152,00 €

**Bitte gewünschte Standform ankreuzen!**

\* Zuschlag für Unternehmen ohne Präsenz in der entertainment area: 500,00 Euro

**Nebenkosten (betrifft alle Flächenbuchungen mit eigenem Standbau in der business area):**

Zuzüglich den oben angegebenen Preisen für die Standfläche werden folgende Nebenkosten berechnet:

- 0,60 Euro/m<sup>2</sup> AUMA-Gebühr,
- 9,50 Euro/m<sup>2</sup> Energiekostenpauschale,
- Nebenkosten-Abschlagszahlung (NKA) für Service-Leistungen (siehe Ziffer 3.4, Besondere Teilnahmebedingungen)
- Marketingpaket in Höhe von 260,00 Euro, (siehe Ziffer 8.2, Besondere Teilnahmebedingungen) und
- Mehrwertsteuer

**Flächenmiete inkl. Standbau durch Koelnmesse GmbH** BesprechungskabineFläche in m<sup>2</sup>

Frontbreite in m                      min                      max

Tiefe in m                                      min                      max

Preis für Aussteller...	Bei Anmeldung	
	bis 14.02.2019	ab 15.02.2019
<input type="checkbox"/> ... mit Präsenz in der entertainment area		
Besprechungskabine 12 - 20 m <sup>2</sup> S.13a	200,00 €	215,00 €
Besprechungskabine ab 20 m <sup>2</sup> S.13b	190,50 €	205,50 €
<input type="checkbox"/> ... ohne Präsenz in der entertainment area*		
Besprechungskabine 12 - 20 m <sup>2</sup> S.13a	248,00 €	263,00 €
Besprechungskabine ab 20 m <sup>2</sup> S.13b	237,00 €	252,00 €

**Bitte gewünschte Standform ankreuzen und das entsprechende Bestellformular (S.13a/S.13b) einreichen!**

\*Zuschlag für Unternehmen ohne Präsenz in der entertainment area: 500,00 Euro

**Nebenkosten:**

Im Preis inklusive:

- 0,60 Euro/m<sup>2</sup> AUMA-Gebühr,
- 9,50 Euro/m<sup>2</sup> Energiekostenpauschale,

Zuzüglich den oben angegebenen Preisen für die Standfläche werden folgende Nebenkosten berechnet:

- Nebenkosten-Abschlagszahlung (NKA) für Service-Leistungen (siehe Ziffer 3.4, Besondere Teilnahmebedingungen)
- Marketingpaket in Höhe von 260,00 Euro, (siehe Ziffer 8.2, Besondere Teilnahmebedingungen) und
- Mehrwertsteuer

**Erklärung nach Ziffer 3 Besonderen Teilnahmebedingungen**

Falls ausschließliche Präsenz in der business area gewünscht ist, bitte ankreuzen:

- Wir bestätigen keine endverbraucherrelevanten Produkte für die entertainment area zu besitzen und erklären uns damit einverstanden, den in diesem Fall anfallenden Zuschlag in Höhe von pauschal 500,00 Euro an die Koelnmesse GmbH zu entrichten.



20.-24.08.2019

Kunden-Nr.

0	4	8	0
---	---	---	---

--	--	--	--	--	--	--	--

Name Hauptaussteller:

## Anlage zur Anmeldung für Hauptaussteller Rechnungsanschrift/ Korrespondenzanschrift

1.11

### 1 Rechnungsanschrift

Abweichend von der in der Anmeldung 1.10 angegebenen Anschrift (=Leistungsempfänger) soll die **Rechnung** an folgende Adresse versandt werden:

Firma/Name: (mit Angabe der Rechtsform, z.B. AG, GmbH, KG, OHG,...)

\_\_\_\_\_

\_\_\_\_\_

Straße:

\_\_\_\_\_

PLZ / Ort:

\_\_\_\_\_

Postfach:

\_\_\_\_\_

PLZ / Ort:

\_\_\_\_\_

Land /  
Bundesland:

\_\_\_\_\_

Telefon:

\_\_\_\_\_

E-Mail:

\_\_\_\_\_

Korrespondenzsprache:

deutsch  englisch

Bestellnummer

\_\_\_\_\_

#### Hinweis:

Erfüllt der Rechnungsempfänger seine Zahlungsverpflichtungen nicht, bleibt das angemeldete Unternehmen zur Zahlung verpflichtet!

Die von Ihnen gemachten Angaben zur Rechnungsanschrift sind verbindlich. Nachträgliche Änderungen sind kostenpflichtig und werden mit 100,00 Euro je Neuausstellung der Rechnung (s. Ziff. 3.9 Besondere Teilnahmebedingungen) berechnet.

### 2 Korrespondenzanschrift

Abweichend von der in der Anmeldung 1.10 angegebenen Anschrift soll die **Korrespondenz** an folgende Adresse versandt werden:

Firma/Name: (mit Angabe der Rechtsform, z.B. AG, GmbH, KG, OHG,...)

\_\_\_\_\_

\_\_\_\_\_

Straße:

\_\_\_\_\_

PLZ / Ort:

\_\_\_\_\_

Postfach:

\_\_\_\_\_

PLZ / Ort:

\_\_\_\_\_

Land /  
Bundesland:

\_\_\_\_\_

Telefon:

\_\_\_\_\_

E-Mail:

\_\_\_\_\_

Korrespondenzsprache:

deutsch  englisch

Ansprechpartner:

Herr  Frau

Funktion:

\_\_\_\_\_

Telefon:

\_\_\_\_\_

Telefax:

\_\_\_\_\_

E-Mail:

\_\_\_\_\_

#### Hinweis:

Sie können unseren Datenschutzhinweis im Gesamtdokument der Anmeldeunterlagen sowie jederzeit unter [www.koelnmesse.de/datenschutzhinweis](http://www.koelnmesse.de/datenschutzhinweis) einsehen.



Koelnmesse GmbH  
 Postfach 210760  
 50532 Köln  
 Deutschland  
 Telefon +49 221 821-3253  
 Telefax +49 221 821-3099  
 gamescom@koelnmesse.de  
 www.gamescom.de



20.-24.08.2019

Kunden-Nr.

0	4	8	0
---	---	---	---

--	--	--	--	--	--	--	--

Name Hauptaussteller:

**Produktverzeichnis**

- Einsendung obligatorisch für  
 – Hauptaussteller  
 – Mitaussteller  
 – Zusätzlich vertretene Unternehmen  
 – Gruppenorganisatoren

**1.30**

Bitte ausgefüllt mit der Anmeldung abgeben.

**Name des Mitausstellers / zusätzlich vertretenen**

**Unternehmens:** (Bitte je Firma ein separates Produktverzeichnis ausfüllen)

---

**Hinweis**

Dieses Produktverzeichnis ist keine Grundlage für einen automatischen Eintrag im Produktverzeichnis der offiziellen Messemedien. Sie erhalten von unseren offiziellen Vertragspartnern alle Bestellinformationen und -unterlagen zu den angebotenen Marketingleistungen.

**Produktverzeichnis und Ziel-/Absatzmärkte**  bitte ankreuzen. (Bitte kreuzen Sie die Produkte an, die Sie auf der Messe ausstellen)

**Unsere Ziel-/Absatzmärkte sind:**

**Afrika**

- Südafrika
- Westafrika
- Ostafrika
- Nordafrika

**Amerika**

- USA
- Kanada
- Mexiko
- Kolumbien
- Brasilien
- Sonst. Mittelamerika
- Sonst. Südamerika

**Asien**

- China
- Japan
- Südostasien
- Indien
- Naher & Mittlerer Osten

**Europa**

- Westeuropa
- Nordeuropa
- Südeuropa
- Russland
- Türkei
- Sonst. Osteuropa

**Ozeanien**

- Australien
- Neuseeland
- Sonst. Ozeanien

**Hardware**

010/000	Plattformen/Technologien
<input type="checkbox"/>	010/010 PC
<input type="checkbox"/>	010/020 Konsolen
<input type="checkbox"/>	010/030 Mobile Endgeräte/Handhelds
<input type="checkbox"/>	010/040 Tablets
<input type="checkbox"/>	010/050 Handys/Smartphones
<input type="checkbox"/>	010/060 Netbooks/Notebooks
<input type="checkbox"/>	010/070 Augmented Reality
<input type="checkbox"/>	010/080 Mixed Reality
<input type="checkbox"/>	010/090 Virtual Reality (VR)
<input type="checkbox"/>	010/100 Mobile VR
011/000	Komponenten/Zubehör
<input type="checkbox"/>	011/010 Monitore
<input type="checkbox"/>	011/020 Beamer
<input type="checkbox"/>	011/030 Eingabegeräte (Joystick, Maus, Trackball, Mikrofon, Gamepad, Fernbedienungen etc.)
<input type="checkbox"/>	011/040 Tragbare VR Technologien
<input type="checkbox"/>	011/050 Lautsprecher
<input type="checkbox"/>	011/060 Laufwerke
<input type="checkbox"/>	011/070 Grafikkarten
<input type="checkbox"/>	011/080 Soundkarten
<input type="checkbox"/>	011/090 Controller
<input type="checkbox"/>	011/100 Keyboards
<input type="checkbox"/>	011/110 Lenkräder/Pedale
<input type="checkbox"/>	011/120 Displays
<input type="checkbox"/>	011/130 Memory Cards
<input type="checkbox"/>	011/140 Adapter
<input type="checkbox"/>	011/150 Netzwerk/Server
<input type="checkbox"/>	011/160 eToys
<input type="checkbox"/>	011/170 Medienervielfältiger/Leermedien
<input type="checkbox"/>	011/180 Taschen
<input type="checkbox"/>	011/190 Headsets

<input type="checkbox"/>	011/200 Kopfhörer
<input type="checkbox"/>	011/210 Sonstige

**Software**

020/000	Entertainment (Games)
<input type="checkbox"/>	020/010 Action/Adventure
<input type="checkbox"/>	020/020 Jump and Run
<input type="checkbox"/>	020/030 Rennspiele
<input type="checkbox"/>	020/040 Rollenspiele
<input type="checkbox"/>	020/050 Geschicklichkeit
<input type="checkbox"/>	020/060 Management
<input type="checkbox"/>	020/070 Simulation
<input type="checkbox"/>	020/080 Sport
<input type="checkbox"/>	020/090 Strategie
<input type="checkbox"/>	020/100 Family Entertainment
021/000	Edutainment
<input type="checkbox"/>	021/010 Lernsoftware
<input type="checkbox"/>	021/020 Schulsoftware
<input type="checkbox"/>	021/030 Sprachen
<input type="checkbox"/>	021/040 Kindersoftware
<input type="checkbox"/>	021/050 Online-Edutainment
022/000	Infotainment
<input type="checkbox"/>	022/010 Digitalfotografie, Bildbearbeitung
<input type="checkbox"/>	022/020 Kartografie/Reisen
<input type="checkbox"/>	022/030 Homeanwendungen
<input type="checkbox"/>	022/040 Musik
<input type="checkbox"/>	022/050 Desktop Utilities
<input type="checkbox"/>	022/060 Film/TV-Bearbeitung
<input type="checkbox"/>	022/070 Online-Infotainment/Home-Business
023/000	Sonstige Software
<input type="checkbox"/>	023/010 Sonstige Software

Name Hauptaussteller:

Kunden-Nr.

0 4 8 0

--	--	--	--	--	--	--	--

**eSports****030/000****eSports**

<input type="checkbox"/>	030/010	eSports
<input type="checkbox"/>	030/020	eSports Veranstalter
<input type="checkbox"/>	030/030	eSports League
<input type="checkbox"/>	030/040	eSports Verein
<input type="checkbox"/>	030/050	eSports Facilityanbieter
<input type="checkbox"/>	030/060	Sportvermarkter

**040/000****Pflege, Reinigung, Reparatur**

<input type="checkbox"/>	040/010	Pflege/Reinigung
<input type="checkbox"/>	040/020	Reparatur/Wartung
<input type="checkbox"/>	040/030	Folien-Spezialtücher

**050/000****Telekommunikation und Internet**

<input type="checkbox"/>	050/010	TK-Content-Provider
<input type="checkbox"/>	050/020	Internet-Dienstleister
<input type="checkbox"/>	050/030	Internet-Content-Provider
<input type="checkbox"/>	050/040	App Stores/Downloadportale
<input type="checkbox"/>	050/050	Netzwerkbetreiber
<input type="checkbox"/>	050/060	TK-Provider

**060/000****Medien**

<input type="checkbox"/>	060/010	Verlage
<input type="checkbox"/>	060/020	Printmedien
<input type="checkbox"/>	060/030	Mediananstalten
<input type="checkbox"/>	060/040	Video
<input type="checkbox"/>	060/050	DVD
<input type="checkbox"/>	060/060	Onlinemedien
<input type="checkbox"/>	060/070	Soziale Netzwerke

**070/000****Aus- und Weiterbildung**

<input type="checkbox"/>	070/010	Ausbildungseinrichtungen
<input type="checkbox"/>	070/020	Bildungseinrichtungen
<input type="checkbox"/>	070/030	Universitäten/Hochschulen

**080/000****Verbände/Öffentliche Einrichtungen**

<input type="checkbox"/>	080/010	Ministerien
<input type="checkbox"/>	080/020	Verbände/Vereine
<input type="checkbox"/>	080/030	Initiativen
<input type="checkbox"/>	080/040	Organisationen

**090/000****Dienstleister**

<input type="checkbox"/>	090/010	Agenturen
<input type="checkbox"/>	090/020	Merchandising-Agenturen
<input type="checkbox"/>	090/030	Merchandising-Lizenznehmer
<input type="checkbox"/>	090/040	Consulting/sonstige Dienstleistungen
<input type="checkbox"/>	090/050	Ladenbau
<input type="checkbox"/>	090/060	Medienverpackungen
<input type="checkbox"/>	090/070	Presswerk
<input type="checkbox"/>	090/080	Payment Services
<input type="checkbox"/>	090/090	Kanzleien

**100/000****Development**

<input type="checkbox"/>	100/010	Developer allgemein
<input type="checkbox"/>	100/020	Developer PC
<input type="checkbox"/>	100/030	Developer Konsole
<input type="checkbox"/>	100/040	Developer Mobile Endgeräte
<input type="checkbox"/>	100/050	Middleware
<input type="checkbox"/>	100/060	Sonstige Services



20.-24.08.2019

0	4	8	0
---	---	---	---

Kunden-Nr.

--	--	--	--	--	--	--	--	--	--

Name Hauptaussteller:

**entertainment area:**  
**Komplettstand Octanorm**

Letzter Einsendetermin:  
 8 Wochen vor Messebeginn\*  
 Bitte Rückseite beachten!

**S.12**

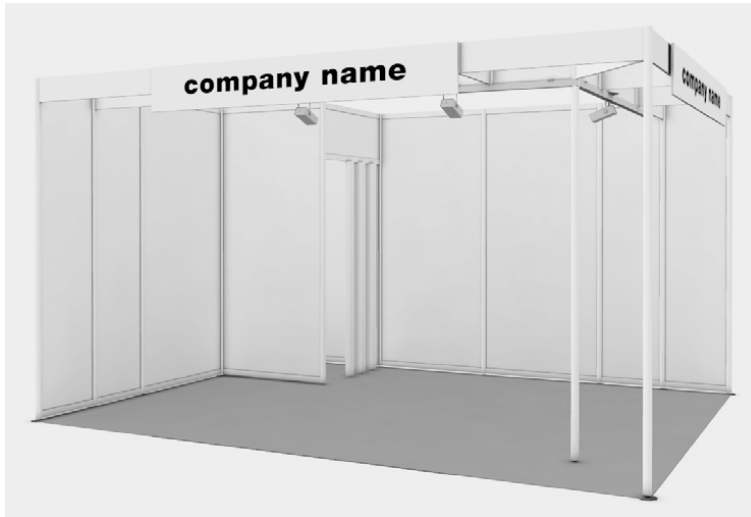

\*Später eingehende Aufträge werden je nach Verfügbarkeit ausgeführt.

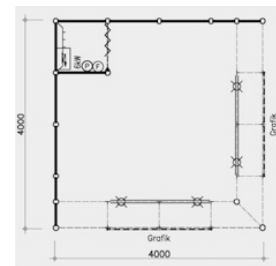

Musterstand 16m<sup>2</sup>

**Bestellung:**

Hiermit bestellen wir den Auf- und Abbau des Komplettstandes (Standfläche inkl. Standbau) zu einem Mietpreis von:  
**252,50 Euro pro m<sup>2</sup>** bei Anmeldung bis zum 14.02.2019  
**267,50 Euro pro m<sup>2</sup>** bei Anmeldung ab dem 15.02.2019

**Text für Beschriftung:**

ein Firmenname mit max. 20 Buchstaben, in Helvetica, je offene Gangseite.

- |   |                               |
|---|-------------------------------|
| <input type="checkbox"/> schwarz (Standard) | <input type="checkbox"/> rot  |
| <input type="checkbox"/> blau               | <input type="checkbox"/> grün |

**Bitte beachten Sie, dass die Kosten der Standfläche in diesen Preisen inkludiert sind, die Grundbestellung der Standfläche dennoch über das Anmeldeformular 1.10 erfolgen muss.**

- Teppichboden:**
- |  |                               |
|--|-------------------------------|
| <input type="checkbox"/> grau (Standard) | <input type="checkbox"/> rot  |
| <input type="checkbox"/> blau            | <input type="checkbox"/> grün |

**Grundausrüstung**

- System Octanorm, weiß
- Rück- und Seitenwände weiß, Bauhöhe: ca. 250 cm
- Deckenaufbau Octanorm Deckenzargen, weiß, ca. 50 cm tief, entlang offener Gangseiten
- Blende: Blendenplatte 200 cm x 30 cm, entlang offener Gangseiten
- Teppichboden Rips
- Elektrounterverteilung bis 8 kW
- Elektrohauptanschluss 8 kW
- Beleuchtung pro 4 qm 1 Strahler, 50W, NV
- Kabine 100 cm x 100 cm, inkl. Falttür, schwarz
- Garderobenreack, Papierkorb, Feuerlöscher
- Abfallentsorgung während der Messe
- Standreinigung

**Wichtige Hinweise von Koelnmesse:**

- Nutzen Sie die preisgünstigen Möbelpakete auf der Rückseite dieser Bestellung.
- Änderungen der Bestellung bzw. der bestellten Zusatzausrüstung bedürfen der Schriftform. Ab der dritten Bestelländerung wird jeweils eine Bearbeitungspauschale von 50,00 Euro berechnet, unabhängig vom Wert der Bestelländerung.
  - Standübergabe ist 24 Stunden vor Öffnung der Veranstaltung. Abweichende Vereinbarungen bedürfen der Schriftform.
  - Bitte senden Sie uns unbedingt beide Seiten dieses Formulars zu!
  - Bitte beachten Sie die auf der Rückseite dieses Bestellformulars angegebenen Bedingungen. Mit Ihrer Unterschrift erkennen Sie diese an.

**Alle genannten Preise sind Nettopreise und sind inkl. Energiekostenpauschale und AUMA-Gebühr. Zusätzlich wird die Mehrwertsteuer mit dem jeweils gültigen Satz berechnet. Die Nebenkosten-Abschlagszahlung (NKA) für Service-Leistungen wird auf Basis der abgerechneten Leistungen der Vorveranstaltung erhoben. Für Aussteller, die an der Vorveranstaltung nicht teilgenommen haben, beträgt die Abschlagszahlung 35,50 Euro pro qm - zzgl. der Kosten für die obligatorischen Marketingleistungen (Marketingpaket); siehe Ziffer 8.2, Besondere Teilnahmebedingungen.**

Firma

Ansprechpartner

Straße, PLZ, Ort, Land

Telefon

Telefax

E-Mail

**X** Ort, Datum, rechtsverbindliche Unterschrift und Firmenstempel

Name Hauptaussteller:

Kunden-Nr.

0 4 8 0

--	--	--	--	--	--	--	--

Zusätzlich zum Standbau bestellen wir folgende(s)

Möbelpaket(e) zum Preis von je 179,90EUR:

- \_\_\_\_\_ **Möbelpaket A; 179,90 EUR:** x Stück  
1 Stehtisch, 2 Barhocker, 2 Regalborde 30 cm tief
- \_\_\_\_\_ **Möbelpaket B; 179,90 EUR:** x Stück  
1 Infotheke, 1 Barhocker, 2 Regalborde 30 cm tief
- \_\_\_\_\_ **Möbelpaket C; 179,90 EUR:** x Stück  
1 Tisch 70 x 70 cm, 4 Stühle, 2 Regalborde 30 cm tief

**Bitte beachten Sie:**Es ist **nicht** möglich, den Inhalt der Pakete untereinander oder gegen andere Leistungen zu tauschen!

→ Wichtige Hinweise

Koelnmesse bietet eine Vielzahl weiterer Ausstattungsmöglichkeiten. Die Mitarbeiter von Koelnmesse stehen für eine Beratung gerne zur Verfügung.

Alle genannten Preise sind Nettopreise. Zusätzlich wird die Mehrwertsteuer mit dem jeweils gültigen Satz berechnet. Wir erklären hiermit, die Ausstellungsbedingungen zur Kenntnis genommen und als verbindlich anerkannt zu haben. Die Bestimmungen gelten sowohl für firmeneigene als auch für selbstständige Beauftragte, soweit sie den Auftrag zur Mitarbeit an unserem Stand haben. Wir wissen, dass wir als Aussteller für die Einhaltung der Bestimmungen verantwortlich sind und übernehmen für die von uns beauftragten Personen die Haftung. Wir betrachten die uns im Anschluss an diese Bestellung zugesandte Planzeichnung und Ausstattungsbestätigung als verbindlich. Rücktritt von der Bestellung ist nur bis 6 Wochen vor dem offiziellen Aufbaubeginn möglich. Später eingehende Rücktritte sind nicht verpflichtend für die Koelnmesse GmbH.

Erfüllungsort und Gerichtsstand ist Köln.



Möbelpaket A

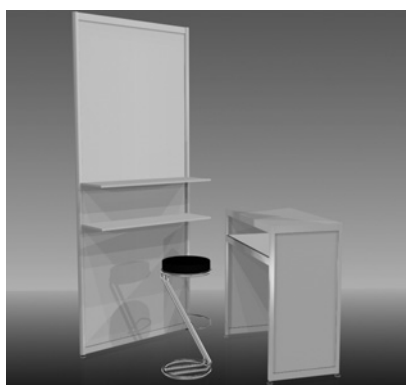

Möbelpaket B



Möbelpaket C

Zusätzlich zur Grundausstattung bestellen wir folgende Sonderausstattung (gegen Aufpreis).

Anzahl		Bestell-Nr.	Einzelpreis EUR
<b>Boden- und Wandaufbau</b>			
lfdm	Wandelement Octanorm z.B. zum Bau einer Kabine	ssbo920	68,60
Stck.	Falлтür, abschließbar	ssba230	123,40
Stck.	Holztür, abschließbar, weiß	ssba240	123,40
Stck.	Vorhang (zusätzlich) schwarz	ssba810	54,20
m <sup>2</sup>	Podestboden ca. 20 mm hoch	ssba020	18,90
m <sup>2</sup>	Podestboden ca. 50 mm hoch	ssba050	26,50
m <sup>2</sup>	Podestboden ca. 100 mm hoch	ssba010	35,40
lfdm	Podestkante hinterleuchtet für Podestboden ca. 100 mm hoch	ssba015	61,50
m <sup>2</sup>	Laminat, Dekor Buche (nur in Verbindung mit Podestboden, zusätzlich)	ssba500	57,40
<b>Einbauten</b>			
Stck.	Dekoplatte, weiß, ca. 95 x 95 cm	ssba180	42,90
Stck.	Regalbord gerade, 100 x 30 cm	ssba130	28,90
Stck.	Regalbord gerade, 100 x 40 cm	ssba135	37,50
Stck.	Regalbord schräg, 100 x 30 cm	ssba131	34,40
Stck.	Regalbord schräg, 100 x 40 cm	ssba136	47,80
<b>Podeste, Vitrinen, Theken</b>			
Stck.	Podest Octanorm 70 x 70+50 cm	ssbo195	87,60
Stck.	Tischvitrine mit Glasaufsatz Octanorm 100 x 50 + 104 cm und 1 Glasschloss	ssbo750	137,00
Stck.	Vitrinenelement Octanorm, verglast, 70 x 70 + 205 cm, abschließbar	ssba880	287,80
Stck.	Informationstheke Octanorm 100 x 50 +104 cm, Rückseite offen	ssba320	137,60

Anzahl		Bestell-Nr.	Einzelpreis EUR
<b>Podeste, Vitrinen, Theken</b>			
Stck.	Schiebetürausstattung für Informationstheke	ssba132	40,90
lfdm	Bar- und Informationstheke Typ 05 (Stripes), Korpus weiß, Platte Buche	ssba200	275,80
<b>Möbiliar</b>			
Stck.	Sideboard abschließbar, ca. 80 x 42 + 72 cm	ssba570	74,90
Stck.	Tisch, Platte weiß, ca. 70 x 70 cm	ssba770	38,30
Stck.	Tisch, Platte weiß, ca. 110 x 70 cm	ssba760	38,30
Stck.	Tisch, Platte weiß, rund ca. 70 cm	ssba775	38,30
Stck.	Stehtisch, Platte weiß, ca. 110 cm hoch	ssba790	72,10
Stck.	Polsterstuhl Standard, schwarz	ssba480	29,40
Stck.	Barhocker Standard, schwarz	ssba110	28,60
Stck.	Kühlschrank, ca. 145 l, incl. Steckdose	ssba380	92,10
Stck.	Spüle mit Boiler, incl. Steckdose	ssba620	148,40
Stck.	Prospektständer Plexi + Steel	ssba510	76,30
<b>Grafik</b>			
Stck.	Mehrbuchstabe Folienplot, z.B. für Blendenbeschriftung - pro Buchstabe	ssba283	4,10
m <sup>2</sup>	Digitaldruck für Blenden oder Wandelemente ab druckfertiger Datei	ssba520	112,50
<b>Beleuchtung / Elektro</b>			
Stck.	Stromschienenstrahler 50W NV	ssba690	42,50
Stck.	Strahler mit Auslegearm 50W NV	ssba710	42,50
Stck.	Steckdose 230V, einfach	ssba670	26,20