



20.-24.08.2019

Kunden-Nr.

0 4 8 0

--	--	--	--	--	--	--	--	--	--

## Anmeldung für Hauptaussteller

Einsendung obligatorisch. Nur gültig mit ausgefülltem Produktverzeichnis (Formular 1.30/1.31)!

# 1.10

### 1 Hauptaussteller

#### 1.1 Adresse\* (=Leistungsempfänger auf Rechnung):

Firma/Name: (mit Angabe der Rechtsform, z.B. AG, GmbH, KG, OHG,...)

\_\_\_\_\_

Straße: \_\_\_\_\_

PLZ / Ort: \_\_\_\_\_

Postfach: \_\_\_\_\_

PLZ / Ort: \_\_\_\_\_

Land / Bundesland: \_\_\_\_\_

Telefon: \_\_\_\_\_

E-Mail: \_\_\_\_\_

Internet: \_\_\_\_\_

\*Diese Angaben werden in sämtlichen Ausstellerverzeichnissen veröffentlicht.

Inhaber / Geschäftsführer:

Herr  Frau

Korrespondenzsprache:

deutsch  englisch

Alphabetische  
Einsortierung  
unter Buchstabe:

\_\_\_\_\_

Ansprechpartner für die Veranstaltung ist:

Herr  Frau

Telefon: \_\_\_\_\_

Mobilnummer: \_\_\_\_\_

E-Mail: \_\_\_\_\_

Ansprechpartner für Marketingpaket (u.A. Matchmaking, Terminvereinbarung) ist:

Herr  Frau

Telefon: \_\_\_\_\_

E-Mail: \_\_\_\_\_

#### 1.3 Wir sind eingetragen:

im Handelsregister

Beim Amtsgericht: \_\_\_\_\_

Handels-Register Nr.: \_\_\_\_\_

#### 1.4 Umsatzsteuer-Identifikationsnummer:

(Pflichtangabe für Aussteller aus EU-Staaten)

\_\_\_\_\_

#### 1.5 Wir sind ein Mitglied folgender Verbände:

\_\_\_\_\_

\_\_\_\_\_

### 2 Sonstige Angaben

#### 2.1 Benötigen Sie eine PO-Nummer?

ja  nein

#### 2.2 Gibt es einen abweichenden Rechnungs- oder Korrespondenzempfänger?

ja (Bitte auf Formular 1.11 angeben)

nein

### 3 Standbau

#### 3.1 Standbau durch die Koelnmesse gewünscht?

ja (Bitte Formular S.12 ausfüllen oder online im Standkonfigurator buchen)

nein

#### Datenschutzhinweis:

Sie können unseren Datenschutzhinweis im Gesamtdokument der Anmeldeunterlagen sowie jederzeit unter [www.koelnmesse.de/datenschutzhinweis](http://www.koelnmesse.de/datenschutzhinweis) einsehen.

Gerne würden wir mit Ihnen zukünftig in Kontakt bleiben, um Sie über Veranstaltungen und ähnliche Dienstleistungen in für Sie passender Form zu informieren. Dafür möchten wir Sie um Ihr Einverständnis für die elektronische Kontaktaufnahme bitten.

Ich bin damit einverstanden, dass mich die Koelnmesse GmbH, bzw. deren zuständige ausländische Tochtergesellschaft bzw.

Handelsvertreter, per E-Mail über zukünftige auch im Ausland organisierte und ähnliche Messen/Veranstaltungen/Plattformen informiert. Eine Liste der zur Koelnmesse GmbH gehörenden Tochtergesellschaften und Handelsvertreter befindet sich mit weiteren Einzelheiten zum Datenschutz im Gesamtdokument der Anmeldeunterlagen sowie jederzeit einsehbar unter [www.koelnmesse.de/datenschutzhinweis](http://www.koelnmesse.de/datenschutzhinweis).

Meine Einwilligung kann ich jederzeit für die Zukunft widerrufen (per E-Mail an [datenschutz-km@koelnmesse.de](mailto:datenschutz-km@koelnmesse.de)).

Gerne würden wir Ihre Daten an den ideellen Träger der gamescom, den game - Verband der deutschen Games-Branche e.V. weitergeben, damit dieser Sie ebenfalls mit Informationen ansprechen kann.

**Einwilligung zur Weitergabe an andere Gesellschaften und zu deren Ansprache:**

Ich bin mit der Weitergabe meiner Daten an den game - Verband der deutschen Games-Branche e.V. und die werbende Ansprache auch durch diesen einverstanden. Meine Einwilligung kann ich jederzeit für die Zukunft widerrufen (per E-Mail an [info@game.de](mailto:info@game.de)).

Mit Unterzeichnung des Anmeldeformulars erkennen wir die Teilnahmebedingungen der Koelnmesse GmbH – Allgemeiner Teil und Besonderer Teil – die Technischen Richtlinien sowie die auf diesem Formular und den Bestellscheinen festgelegten Ergänzungen als verbindlich an.

Die auf dem Formular 1.10 gemachten Angaben zur Rechnungsanschrift sind verbindlich. Die Ausstellung einer neuen Rechnung aus Gründen, die die Koelnmesse GmbH nicht zu vertreten hat, ist kostenpflichtig. Pro neue Rechnung werden pauschal 100,00 Euro berechnet. Eine abweichende Rechnungsanschrift können Sie auf dem Dokument 1.11 angeben.

Die Anmeldung ist nur mit ausgefülltem Produktverzeichnis/ Formular 1.30/1.31 gültig!



Ort, Datum, rechtsverbindliche Unterschrift und Firmenstempel des Hauptausstellers



20.-24.08.2019

Kunden-Nr.

0	4	8	0
---	---	---	---

--	--	--	--	--	--	--	--

Name Hauptaussteller:

**Anlage zur Anmeldung  
 für Hauptaussteller**  
 Rechnungsanschrift/  
 Korrespondenzanschrift

**1.11**

**1 Rechnungsanschrift**

Abweichend von der in der Anmeldung 1.10 angegebenen Anschrift (=Leistungsempfänger) soll die **Rechnung** an folgende Adresse versandt werden:

Firma/Name: (mit Angabe der Rechtsform, z.B. AG, GmbH, KG, OHG,...)

\_\_\_\_\_

\_\_\_\_\_

Straße: \_\_\_\_\_

PLZ / Ort: \_\_\_\_\_

Postfach: \_\_\_\_\_

PLZ / Ort: \_\_\_\_\_

Land / Bundesland: \_\_\_\_\_

Telefon: \_\_\_\_\_

E-Mail: \_\_\_\_\_

Korrespondenzsprache:

deutsch  englisch

Bestellnummer

\_\_\_\_\_

**Hinweis:**

Erfüllt der Rechnungsempfänger seine Zahlungsverpflichtungen nicht, bleibt das angemeldete Unternehmen zur Zahlung verpflichtet!

Die von Ihnen gemachten Angaben zur Rechnungsanschrift sind verbindlich. Nachträgliche Änderungen sind kostenpflichtig und werden mit 100,00 Euro je Neuausstellung der Rechnung (s. Ziff. 3.9 Besondere Teilnahmebedingungen) berechnet.

**2 Korrespondenzanschrift**

Abweichend von der in der Anmeldung 1.10 angegebenen Anschrift soll die **Korrespondenz** an folgende Adresse versandt werden:

Firma/Name: (mit Angabe der Rechtsform, z.B. AG, GmbH, KG, OHG,...)

\_\_\_\_\_

\_\_\_\_\_

Straße: \_\_\_\_\_

PLZ / Ort: \_\_\_\_\_

Postfach: \_\_\_\_\_

PLZ / Ort: \_\_\_\_\_

Land / Bundesland: \_\_\_\_\_

Telefon: \_\_\_\_\_

E-Mail: \_\_\_\_\_

Korrespondenzsprache:

deutsch  englisch

**Ansprechpartner:**

Herr  Frau

Funktion: \_\_\_\_\_

Telefon: \_\_\_\_\_

Telefax: \_\_\_\_\_

E-Mail: \_\_\_\_\_

**Hinweis:**

Sie können unseren Datenschutzhinweis im Gesamtdokument der Anmeldeunterlagen sowie jederzeit unter [www.koelnmesse.de/datenschutzhinweis](http://www.koelnmesse.de/datenschutzhinweis) einsehen.



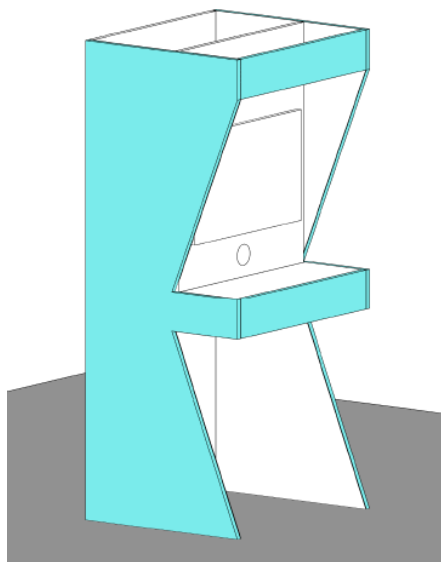

Das indie village ist ein gesonderter Bereich in der Halle 10.2 für Indie Developer & Indie Publisher.

**Komplettstandpaket Arcade Machine**

**Grundausstattung 1.890,00 € / Terminal**

- Elektroinstallation
- Internetverbindung WLAN/Ethernet
- Firmenlogo (Farbfolie, verschiedene Farben, digital Druck)
- Standreinigung und Abfallentsorgung
- Energiekostenpauschale
- AUMA Beitrag
- 3 Ausstellerausweise
- benötigte Hardware\*:

- PS4
- Xbox One
- Nintendo Switch
- High-End PC
- Regular PC

\*unter Vorbehalt – Verfügbarkeit wird nach Anfrage geprüft.

Bitte fügen Sie der Anmeldung für den Komplettstand auch die Anmeldeformulare 1.10 und 1.30 bei.  
 Alle genannten Preise sind Nettopreise und inkl. Energiekostenpauschale, AUMA Beitrag und Marketingpaket.  
 Zusätzlich wird die Mehrwertsteuer mit dem jeweils gültigen Satz berechnet.

**Teilnahmeberechtigung**

Dieses Angebot ist nur für Indie-Entwickler gültig. Indie Entwickler sind unabhängige Entwicklerstudios, die u.A. folgende Kriterien erfüllen:

- Real existierende Firma
- Mitarbeiteranzahl: 1-50
- Umsatz: bis 5 Millionen Jahresumsatz

Öffentliche Institutionen, welche Indie Entwickler präsentieren möchten, können in Einzelfällen zugelassen werden.  
 Der Entwickler des ausgestellten Spiels oder der spielbaren Demo muss während der gamescom am Stand anwesend sein.

Pro Aussteller ist die Buchung auf ein Komplettstandpaket begrenzt. Das zu präsentierende Spiel oder die spielbare Demo muss spätestens 2 Wochen vor der Veranstaltung fertiggestellt sein und der Koelnmesse bzw. einem von der Koelnmesse beauftragten Dienstleister zur Verfügung gestellt werden sowie eine USK Kennzeichnung besitzen.

**Bestellung**

Hiermit bestellen wir ein Präsentationsterminal zum Mietpreis von 1.890,00EUR (netto zzgl. MwSt).

Darüber hinaus haben wir Interesse an:

- Interviews auf einer Bühne in der indie village
- vergünstigten Schlafangeboten (zB Bed&Breakfast)
- Zugang zu indie b2b Bereich

Bitte beachten Sie die auf der Rückseite dieses Bestellformulars angegebenen Bedingungen. Mit Ihrer Unterschrift erkennen Sie diese an.

Firma

Ansprechpartner

Straße, PLZ, Ort, Land

Telefon

Telefax

E-Mail

Ort, Datum, rechtsverbindliche Unterschrift und Firmenstempel

Name Hauptaussteller:

0	4	8	0
---	---	---	---

Kunden-Nr.

--	--	--	--	--	--	--	--

Wir erklären hiermit, die Teilnahmebedingungen der Koelnmesse (Allgemeiner und Besonderer Teil) sowie die Technischen Richtlinien zur Kenntnis genommen und als verbindlich anerkannt zu haben. Die vorgenannten Bestimmungen gelten sowohl für firmeneigene als auch für selbstständige Beauftragte, soweit sie den Auftrag zur Mitarbeit an unserem Stand haben. Wir wissen, dass wir als Aussteller für die Einhaltung der Bestimmungen verantwortlich sind und übernehmen für die von uns beauftragten Personen die Haftung. Wir betrachten die uns im Anschluss an diese Bestellung zugesandte Planzeichnung und Ausstattungsbestätigung als verbindlich.

Koelnmesse ist berechtigt, die bestellte Leistung durch einen Servicepartner erbringen zu lassen. Der Servicepartner handelt namens und im Auftrag der Koelnmesse.

Erfüllungsort und Gerichtsstand ist Köln.  
Es wird die Anwendbarkeit deutschen Rechts vereinbart.

Mit Unterzeichnung erklären wir unser Einverständnis mit der Geltung der Allgemeinen Geschäftsbedingungen der Koelnmesse GmbH sowie – nachrangig und ergänzend – des Servicepartners. Diese können bei der Koelnmesse GmbH unter Tel.: +49 221 821-2546 angefordert werden. Die AGB der Koelnmesse GmbH stehen auch im Internet unter [www.koelnmesse.de](http://www.koelnmesse.de) zum Download bereit.



20.-24.08.2019

Kunden-Nr.

0	4	8	0
---	---	---	---

--	--	--	--	--	--	--	--

Name Hauptaussteller:

**Produktverzeichnis**

- Einsendung obligatorisch für  
 – Hauptaussteller  
 – Mitaussteller  
 – Zusätzlich vertretene Unternehmen  
 – Gruppenorganisatoren

**1.30**

Bitte ausgefüllt mit der Anmeldung abgeben.

**Name des Mitausstellers / zusätzlich vertretenen**

**Unternehmens:** (Bitte je Firma ein separates Produktverzeichnis ausfüllen)

---

**Hinweis**

Dieses Produktverzeichnis ist keine Grundlage für einen automatischen Eintrag im Produktverzeichnis der offiziellen Messemedien. Sie erhalten von unseren offiziellen Vertragspartnern alle Bestellinformationen und -unterlagen zu den angebotenen Marketingleistungen.

**Produktverzeichnis und Ziel-/Absatzmärkte**  bitte ankreuzen. (Bitte kreuzen Sie die Produkte an, die Sie auf der Messe ausstellen)

**Unsere Ziel-/Absatzmärkte sind:**

**Afrika**

- Südafrika
- Westafrika
- Ostafrika
- Nordafrika

**Amerika**

- USA
- Kanada
- Mexiko
- Kolumbien
- Brasilien
- Sonst. Mittelamerika
- Sonst. Südamerika

**Asien**

- China
- Japan
- Südostasien
- Indien
- Naher & Mittlerer Osten

**Europa**

- Westeuropa
- Nordeuropa
- Südeuropa
- Russland
- Türkei
- Sonst. Osteuropa

**Ozeanien**

- Australien
- Neuseeland
- Sonst. Ozeanien

**Hardware**

010/000	Plattformen/Technologien
<input type="checkbox"/>	010/010 PC
<input type="checkbox"/>	010/020 Konsolen
<input type="checkbox"/>	010/030 Mobile Endgeräte/Handhelds
<input type="checkbox"/>	010/040 Tablets
<input type="checkbox"/>	010/050 Handys/Smartphones
<input type="checkbox"/>	010/060 Netbooks/Notebooks
<input type="checkbox"/>	010/070 Augmented Reality
<input type="checkbox"/>	010/080 Mixed Reality
<input type="checkbox"/>	010/090 Virtual Reality (VR)
<input type="checkbox"/>	010/100 Mobile VR
011/000	Komponenten/Zubehör
<input type="checkbox"/>	011/010 Monitore
<input type="checkbox"/>	011/020 Beamer
<input type="checkbox"/>	011/030 Eingabegeräte (Joystick, Maus, Trackball, Mikrofon, Gamepad, Fernbedienungen etc.)
<input type="checkbox"/>	011/040 Tragbare VR Technologien
<input type="checkbox"/>	011/050 Lautsprecher
<input type="checkbox"/>	011/060 Laufwerke
<input type="checkbox"/>	011/070 Grafikkarten
<input type="checkbox"/>	011/080 Soundkarten
<input type="checkbox"/>	011/090 Controller
<input type="checkbox"/>	011/100 Keyboards
<input type="checkbox"/>	011/110 Lenkräder/Pedale
<input type="checkbox"/>	011/120 Displays
<input type="checkbox"/>	011/130 Memory Cards
<input type="checkbox"/>	011/140 Adapter
<input type="checkbox"/>	011/150 Netzwerk/Server
<input type="checkbox"/>	011/160 eToys
<input type="checkbox"/>	011/170 Medienervielfältiger/Leermedien
<input type="checkbox"/>	011/180 Taschen
<input type="checkbox"/>	011/190 Headsets

<input type="checkbox"/>	011/200 Kopfhörer
<input type="checkbox"/>	011/210 Sonstige

**Software**

020/000	Entertainment (Games)
<input type="checkbox"/>	020/010 Action/Adventure
<input type="checkbox"/>	020/020 Jump and Run
<input type="checkbox"/>	020/030 Rennspiele
<input type="checkbox"/>	020/040 Rollenspiele
<input type="checkbox"/>	020/050 Geschicklichkeit
<input type="checkbox"/>	020/060 Management
<input type="checkbox"/>	020/070 Simulation
<input type="checkbox"/>	020/080 Sport
<input type="checkbox"/>	020/090 Strategie
<input type="checkbox"/>	020/100 Family Entertainment
021/000	Edutainment
<input type="checkbox"/>	021/010 Lernsoftware
<input type="checkbox"/>	021/020 Schulsoftware
<input type="checkbox"/>	021/030 Sprachen
<input type="checkbox"/>	021/040 Kindersoftware
<input type="checkbox"/>	021/050 Online-Edutainment
022/000	Infotainment
<input type="checkbox"/>	022/010 Digitalfotografie, Bildbearbeitung
<input type="checkbox"/>	022/020 Kartografie/Reisen
<input type="checkbox"/>	022/030 Homeanwendungen
<input type="checkbox"/>	022/040 Musik
<input type="checkbox"/>	022/050 Desktop Utilities
<input type="checkbox"/>	022/060 Film/TV-Bearbeitung
<input type="checkbox"/>	022/070 Online-Infotainment/Home-Business
023/000	Sonstige Software
<input type="checkbox"/>	023/010 Sonstige Software

Name Hauptaussteller:

Kunden-Nr.

0 4 8 0

--	--	--	--	--	--	--	--

**eSports****030/000****eSports**

<input type="checkbox"/>	030/010	eSports
<input type="checkbox"/>	030/020	eSports Veranstalter
<input type="checkbox"/>	030/030	eSports League
<input type="checkbox"/>	030/040	eSports Verein
<input type="checkbox"/>	030/050	eSports Facilityanbieter
<input type="checkbox"/>	030/060	Sportvermarkter

**040/000****Pflege, Reinigung, Reparatur**

<input type="checkbox"/>	040/010	Pflege/Reinigung
<input type="checkbox"/>	040/020	Reparatur/Wartung
<input type="checkbox"/>	040/030	Folien-Spezialtücher

**050/000****Telekommunikation und Internet**

<input type="checkbox"/>	050/010	TK-Content-Provider
<input type="checkbox"/>	050/020	Internet-Dienstleister
<input type="checkbox"/>	050/030	Internet-Content-Provider
<input type="checkbox"/>	050/040	App Stores/Downloadportale
<input type="checkbox"/>	050/050	Netzwerkbetreiber
<input type="checkbox"/>	050/060	TK-Provider

**060/000****Medien**

<input type="checkbox"/>	060/010	Verlage
<input type="checkbox"/>	060/020	Printmedien
<input type="checkbox"/>	060/030	Mediananstalten
<input type="checkbox"/>	060/040	Video
<input type="checkbox"/>	060/050	DVD
<input type="checkbox"/>	060/060	Onlinemedien
<input type="checkbox"/>	060/070	Soziale Netzwerke

**070/000****Aus- und Weiterbildung**

<input type="checkbox"/>	070/010	Ausbildungseinrichtungen
<input type="checkbox"/>	070/020	Bildungseinrichtungen
<input type="checkbox"/>	070/030	Universitäten/Hochschulen

**080/000****Verbände/Öffentliche Einrichtungen**

<input type="checkbox"/>	080/010	Ministerien
<input type="checkbox"/>	080/020	Verbände/Vereine
<input type="checkbox"/>	080/030	Initiativen
<input type="checkbox"/>	080/040	Organisationen

**090/000****Dienstleister**

<input type="checkbox"/>	090/010	Agenturen
<input type="checkbox"/>	090/020	Merchandising-Agenturen
<input type="checkbox"/>	090/030	Merchandising-Lizenznehmer
<input type="checkbox"/>	090/040	Consulting/sonstige Dienstleistungen
<input type="checkbox"/>	090/050	Ladenbau
<input type="checkbox"/>	090/060	Medienverpackungen
<input type="checkbox"/>	090/070	Presswerk
<input type="checkbox"/>	090/080	Payment Services
<input type="checkbox"/>	090/090	Kanzleien

**100/000****Development**

<input type="checkbox"/>	100/010	Developer allgemein
<input type="checkbox"/>	100/020	Developer PC
<input type="checkbox"/>	100/030	Developer Konsole
<input type="checkbox"/>	100/040	Developer Mobile Endgeräte
<input type="checkbox"/>	100/050	Middleware
<input type="checkbox"/>	100/060	Sonstige Services